

Workshop

Gli investimenti pubblici cofinanziati dallo sviluppo rurale: l'esperienza dei comuni nel PSR Veneto

22 Giugno 2017 – Selvazzano Dentro (PD)

Centro Civico "Fabio Presca" – Via C. Colombo, 13

Fra gli interventi cofinanziati dai Programmi di Sviluppo Rurale (PSR) rientrano anche gli investimenti volti a favorire l'infrastrutturazione - materiale e immateriale - delle aree rurali. L'idea di fondo è che la presenza di infrastrutture funzionanti (strade, acquedotti, sistemi fognari, reti telematiche, ecc.) stimoli la crescita economica di un'area, aumentandone anche la forza di attrazione.

Per le finalità che perseguono, la loro realizzazione richiede il coinvolgimento delle municipalità locali (in forma singola e associata), sia in qualità di soggetti attuatori - beneficiari diretti delle misure del PSR - che in veste di gestori, una volta realizzata l'opera.

Come è noto, però, l'attuazione degli interventi a finalità pubblica comporta l'adozione di procedure complesse (gare di appalto, autorizzazioni, rispetto di vincoli finanziari, ecc.), riconducibili a normative di carattere nazionale ed europeo. Il loro adempimento va a sommarsi a quello delle procedure FEASR, determinando così delle situazioni composite che, se non ben gestite, possono causare dei forti ritardi sia nella fase di avvio delle opere che in quelle di rendicontazione delle spese sostenute.

Al fine di trarre il massimo dagli investimenti infrastrutturali cofinanziati in ambito PSR, la Rete Rurale Nazionale, con il supporto della Fondazione IFEL, ha programmato una serie di attività dedicate. Fra queste, la realizzazione di alcuni workshop su scala regionale finalizzati a promuovere un confronto fra Rete, AdG, comuni e le loro rappresentanze istituzionali. L'obiettivo è quello di far emergere le principali criticità finora incontrate, di condividere potenziali soluzioni, nonché di programmare specifiche azioni di supporto da mettere in campo.

Per assicurare l'efficacia dei lavori, i primi workshop coinvolgeranno un numero limitato di partecipanti (80 ca.). Nello specifico saranno invitati a partecipare ai lavori i soggetti che per responsabilità, ruoli o funzioni ricoperti nell'amministrazione comunale, conoscono i meccanismi di accesso alle misure dei PSR e sono, pertanto, in grado di restituire esperienze/criticità maturate e/o soluzioni e/o best practice sperimentate.

Il workshop di Selvazzano Dentro apre il ciclo di eventi. Esso è stato organizzato con il supporto della Fondazione IFEL e in collaborazione con l'Autorità di Gestione del PSR Veneto e l'ANCI Veneto. Si ringrazia il comune di Selvazzano Dentro per la gentile concessione dei locali per la realizzazione dell'iniziativa.

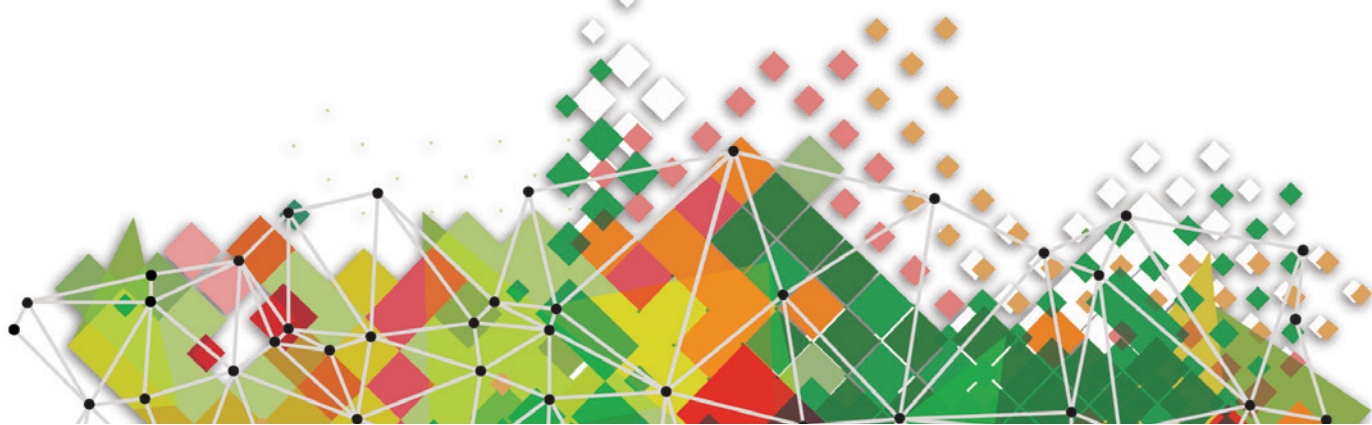

Ore 09.00 **Welcome coffee e registrazione partecipanti**

Ore 09.15 **Saluti istituzionali**

- Enoch Soranzo, *Sindaco di Selvazzano Dentro*
- Giuseppe Pan, *Assessore regionale all'agricoltura, caccia e pesca, Regione Veneto*

Ore 09.30 **Introduzione ai lavori**

I comuni e la politica di sviluppo rurale: partire dai fabbisogni per formulare le attività di networking, Progetto della Rete Rurale Nazionale

- Catia Zumpano, *CREA - Rete Rurale Nazionale*
- Francesco Monaco, *IFEL/ANCI*

Ore 09.50 **Relazioni**

Il PSR Veneto e gli Enti Locali: il quadro di riferimento e gli strumenti di sostegno

- Franco Contarin, *Autorità di Gestione del PSR 2014-2020 della Regione Veneto*
- Programmazione e progettazione degli investimenti degli EELL cofinanziati dai fondi SIE: quali accorgimenti da adottare per migliorarne l'efficacia
- Francesco Monaco, *IFEL/ANCI*

Ore 10.30 **PSR Veneto e Enti locali: il punto di vista dei comuni**

- Rappresentante, *ANCI Veneto*

Ore 10.45 **PSR Veneto e Enti Locali: l'esperienza dei comuni montani e delle loro Unioni**

- Ennio Vigne, *Presidente UNCEM Veneto*

Ore 10.55 **Testimonianze ed esperienze**

Principali situazioni e casi di criticità operativa nell'ambito della gestione degli aiuti del PSR

- Lisa Burlinetto, *AVEPA - Dirigente Settore Sviluppo rurale*

Il ruolo dei GAL e l'esperienza dei relativi territori

- Claudia Rizzi, *Direttore del GAL Adige, in rappresentanza dei GAL del Veneto*

L'esperienza della Federazione dei comuni del Camposampierese nell'attuazione del PIAR-TRAIN

- Lorenzo Zanon, *Federazione dei comuni del Camposampierese*

Il ruolo dei comuni nella Strategia Aree Interne: l'esperienza dell'Unione Montana Comelico e Sappada.

- Alessandra Bozzo, *Presidente dell'Unione Montana Comelico e Sappada*

L'esperienza del comune di Vicenza nell'ambito del PSR 2007-2013

- Rappresentante, *comune di Vicenza*

Ore 11.45 **Focus Group**

Focus 1: Il ciclo del progetto cofinanziato dai fondi strutturali: risorse umane, competenze e costi per la progettazione, fasi critiche anche in relazione alle norme del nuovo codice appalti

- Moderatore: *Esperto IFEL*

Focus 2: Associazionismo e co-progettazione fra enti locali: quali strumenti, metodi e accorgimenti per superare la frammentazione degli interventi nelle aree rurali

- Moderatore: *Esperto IFEL*

Ore 13.30 **Plenaria su risultati dei Focus e dibattito**

Ore 14.00 **Chiusura dei lavori**

Light Lunch

Segreteria tecnica: Isabella Brandi, 06 47856 426, isabella.brandi@crea.gov.it